

25.05.2025

TROFEU CONJUNTS VILA DE SITGES'25

Conjunts: NIVELL A, NIVELL B, NIVELL C.
Duos, trios i quartets JEEC

Organitza:



Col·labora:



Ajuntament
de Sitges

BENVINGUDA

Benvolguts i benvolgudes,

El Club Rítmica Sitges Garraf té el plaer de convidar-vos al VIII Trofeu Conjunts Vila de Sitges, per modalitat JEEC i Copa Catalana que se celebrarà el 25 de Maig al Poliesportiu Pins Vens.

Tot seguit adjuntem la normativa de competició i com es pot dur a terme la inscripció.

Per a qualsevol dubte o aclariment, podeu contactar amb nosaltres a través de l'adreça electrònica:

trofeuvilasitges@gmail.com

Salutacions cordials.

Equip del CRSG

INFORMACIÓ

Organitzador

Club Rítmica Sitges Garraf

Data

25 de Maig 2025

Horari

Jornada de matí i tarda.

Adreça

C/ Cardenal Vidal i Barraquer s/n
Sitges.

Contacte

trofeuvilasitges@gmail.com

Modalitat

Conjunt JJEE, Copa Catalana, duo,
trios i quartetos JEEC

Inscripció

A partir del 18-12-2024

Via inscripció

Wins Sport solution

Per entitat

No hi ha límit en número de
gimnastes per categoria de cada
entitat

CATEGORIES:

JEEC:

Nivell A	Nivell B	Nivell C
Pre-benjamí A	Pre-benjamí B	Pre-benjamí C
Benjamí A	Benjamí B	Benjamí C
Aleví A	Aleví B	Aleví C
Infantil A	Infantil B	Infantil C
Cadet A	Cadet B	Cadet C
Juvenil A		

Dúo	Trios	Quartet
	Pre-benjamí	
	Benjamí	
	Aleví	
	Infantil	
	Cadet	
	Juvenil	

INSCRIPCIONS

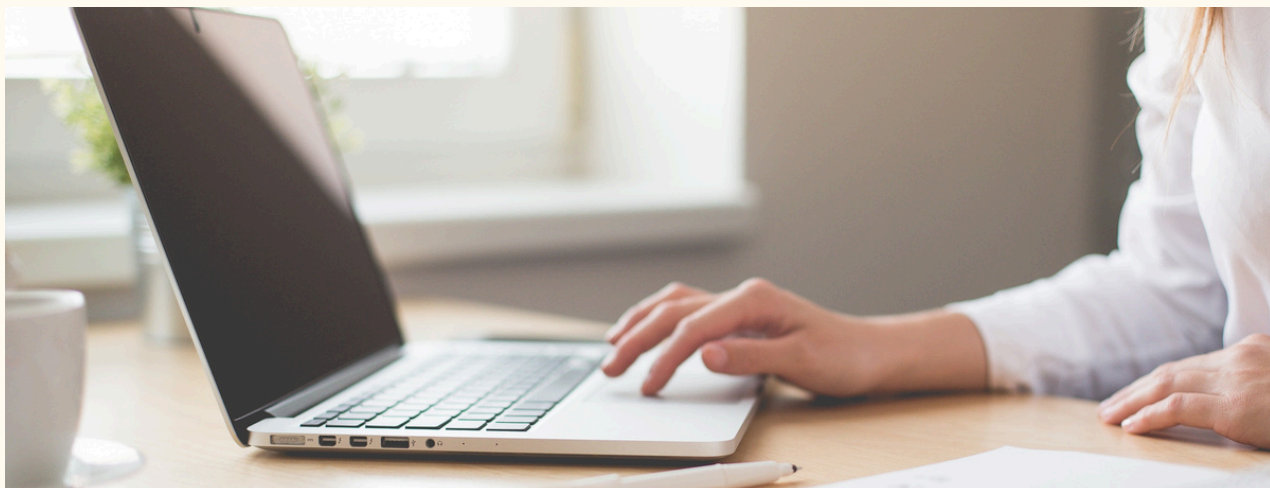

01

A través de la plataforma Winsport

02

Realitzar el pagament per transferència bancària al següent compte:

ES07 2100 0077 9002 0074 8629

- Preu per gimnasta: 35€
- Indica el nom de l'entitat.

03

Fer el pagament 15 dies després de la inscripció

04

Envia el comprovant de pagament i les músiques abans del 15 de Maig a:

trofeuvilasitges@gmail.com

05

La setmana abans ens enviarem l'ordre de sortida provisional

Cada club podrà inscriure el nombre de conjunts que vulgui per categoria.

Es respectarà l'ordre d'arribada de les inscripcions fins a omplir les places disponibles.

Es recomana que porteu les músiques en un USB per si hi hagués cap imprevist.

L'alçada del sostre és de 9,50m.

BAIXES

Només es farà retorn dels diners en cas de baixa de força major que es pugui justificar.

Abans de l'inici de cada torn es citarà a les entrenadores per comunicar les baixes.

HORARIS

S'enviarà un ordre provisional, que s'acabarà de confirmar els dies previs un cop tothom hagi donat el vist-i-plau.

PREMIS

Rebràn premi els 3 conjunts primers classificats.

Es podran seguir les classificacions en directe.

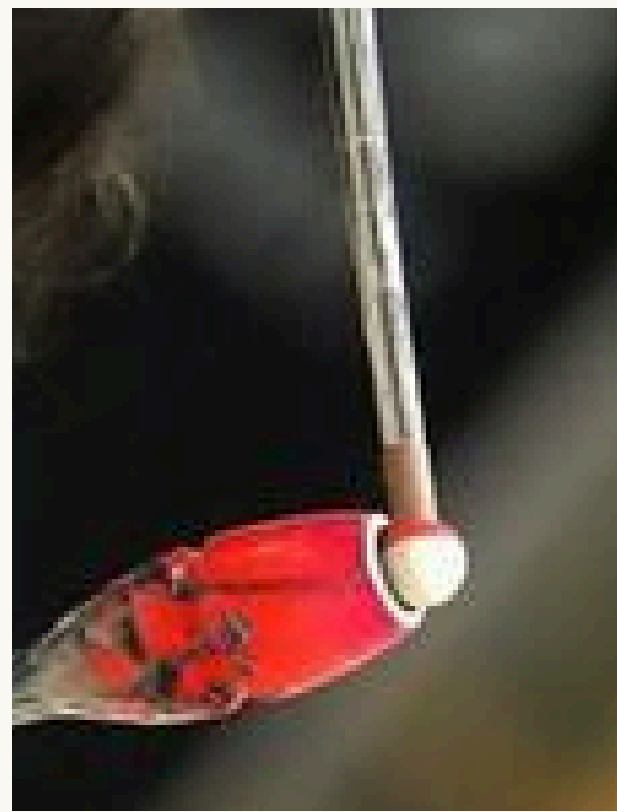

NORMES DE FUNCIONAMENT



- Es cobrarà un preu d'entrada de 2€ per persona i es realitzarà una rifa a l'entrega de premis.
- Els menors de 12 anys no hauran de pagar entrada.
- Demanem que cada club respecti el vestidor assignat i que no es deixin objectes de valor, l'organització no es farà responsable de cap pèrdua o robatori.
- No es permet maquillar a les gimnastes a la pista.
- No es permet el pas amb sabates de taló a les pistes habilitades per escalfar o competir, únicament amb calçat esportiu.
- Un cop les gimnastes hagin competit hauran de pujar a les grades i no estar a la pista per tal de respectar els conjunts que encara no hagin competit.
- A les zones d'escalfament i de competició només podran accedir les gimnastes i entrenadores amb la llicència esportiva en vigor, en cap cas pares o mares.
- Les gimnastes hauran de tenir llicència esportiva en vigor.